

# *Monitores Ambulatorios de la Presión Arterial de Meditech*

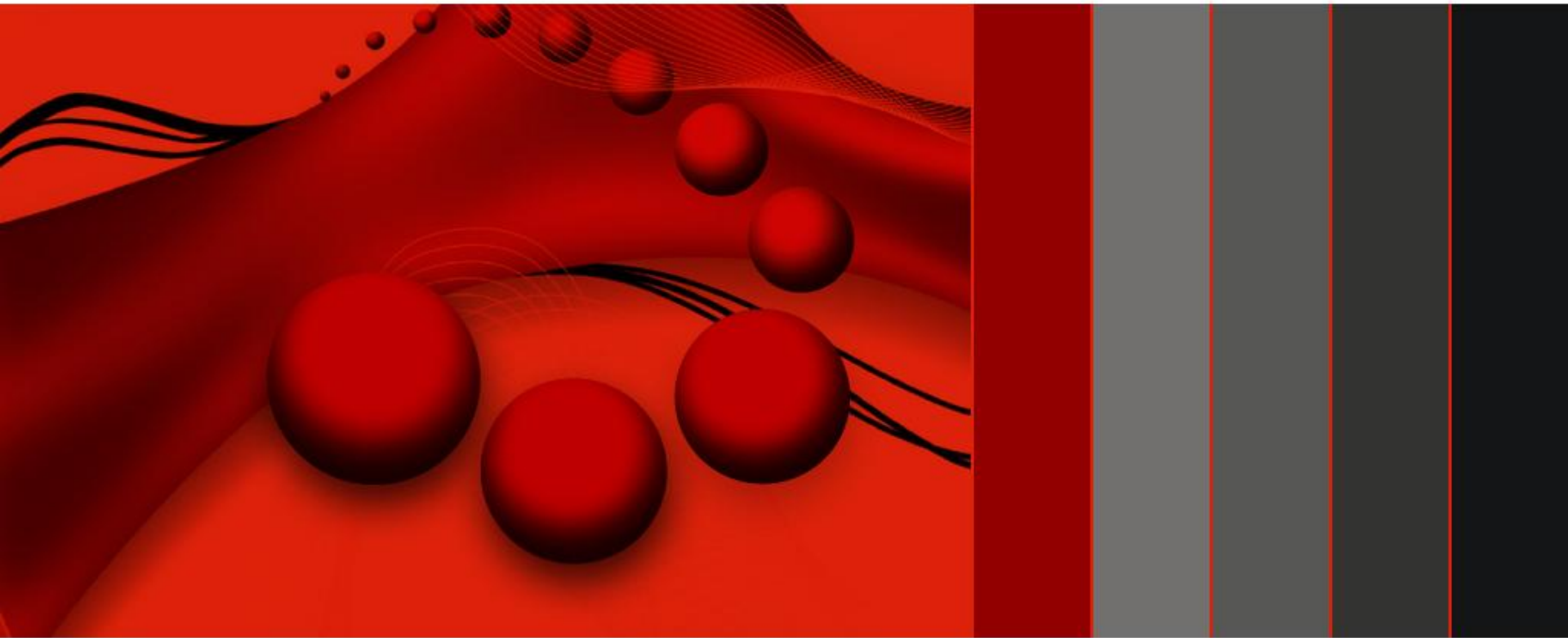

# *Productos Relacionados*

**ABPM-05**, su versión con Bluetooth **BlueBP-05** y **ABPM-04**



# *Ventajas de Holter MAPA*

## **Apropiada diagnosis y gestión de la hipertensión**

- Más mediciones
- Detalladas estadísticas de PA
- Periodo de monitoreo más largo
- Fuera del entorno clínico
- Mediciones nocturnas incluidas



# *Indicaciones para el monitoreo ambulatorio de la presión arterial*

- ❑ Sospechada hipertensión de la bata blanca
- ❑ Hipertensión resistente
- ❑ Paciente de la tercera edad
- ❑ Como guía para el tratamiento antihipertensivo con fármacos
- ❑ Diabetes de Tipo1
- ❑ Hipertensión gestacional
- ❑ Evaluación de la hipotensión



# Características de Hardware

- ❑ Dimensiones: 98\*69\*29mm (ABPM-05, BlueBP-05), 124\*82\*33,5 mm (ABPM-04)
- ❑ Peso: 190g (ABPM-05, BlueBP-05); 250g (ABPM-04)
- ❑ Método de medición: oscilométrico con deflación escalonada
- ❑ Rango de medición: BP: 30-260 mmHg; pulso: 40-200 bpm
- ❑ Precisión: +/- 3 mmHg o 2 % del valor medido
- ❑ Transferencia de datos: cable USB (ABPM-05), Bluetooth (BlueBP-05), cable serial/USB (ABPM-04)
- ❑ Capacidad de almacenamiento: 600 mediciones
- ❑ Tiempo de operación: hasta 51 horas
- ❑ Periodos de tomas: en cada 5, 10, 15, 20, 25, 30, 40, 60 minutos
- ❑ Botones: inicio; evento; día/noche ( el último sólo hay en ABPM-05, BlueBP-05)
- ❑ Opción: múltiples tamaños de brazaletes(pequeño, normal, grande)
- ❑ Fuente de alimentación: 2 (ABPM-05, BlueBP-05) o 4 (ABPM-04) baterías recargables o alcalinas
- ❑ Certificados de conformidad: **FDA** (ABPM-04, ABPM-05), **CE** (ABPM-04, ABPM-05, BlueBP-05)
- ❑ Validación: protocolos **BHS**, **AAMI**

# *ABPM-05 extra características*

## ❑ Programación manual

ABPM-05 puede programarse sin PC, usando los botones del dispositivo. El usuario puede seleccionar de los 3 siguientes planes de medición:

- día: cada 15 minutos, noche: cada 30 minutos
- día: cada 20 minutos, noche: cada 40 minutos
- Intervalos de mediciones a cada 30 minutos por el día y por la noche

# *Preciso y Profesional Software*

## *Holter PA*

### **CardioVisions**

- ❑ Programación rápida, análisis preciso
- ❑ Función de copia de seguridad automática para fácil recuperación de datos
- ❑ Visualización de datos gráfica y tabular
- ❑ Gráficos, estadísticas, histogramas y correlaciones de la presión arterial
- ❑ Creación de reporte automática para una evaluación más rápida
- ❑ Informes editables e imprimibles

**¡Instalación y mantenimiento gratis en varios equipos PC!**

### **EasyABPM (ABPM-04, ABPM-05)**

- ❑ Programación rápida, análisis preciso
- ❑ Pueden seleccionarse patrones de medición o crearse nuevos planes
- ❑ Visualización de datos gráfica y tabular
- ❑ Gráficos, estadísticas y histogramas de la presión arterial
- ❑ Reportes libremente editables e imprimibles en formato PDF

# Diseño visual de CardioVisions y EasyABPM Software

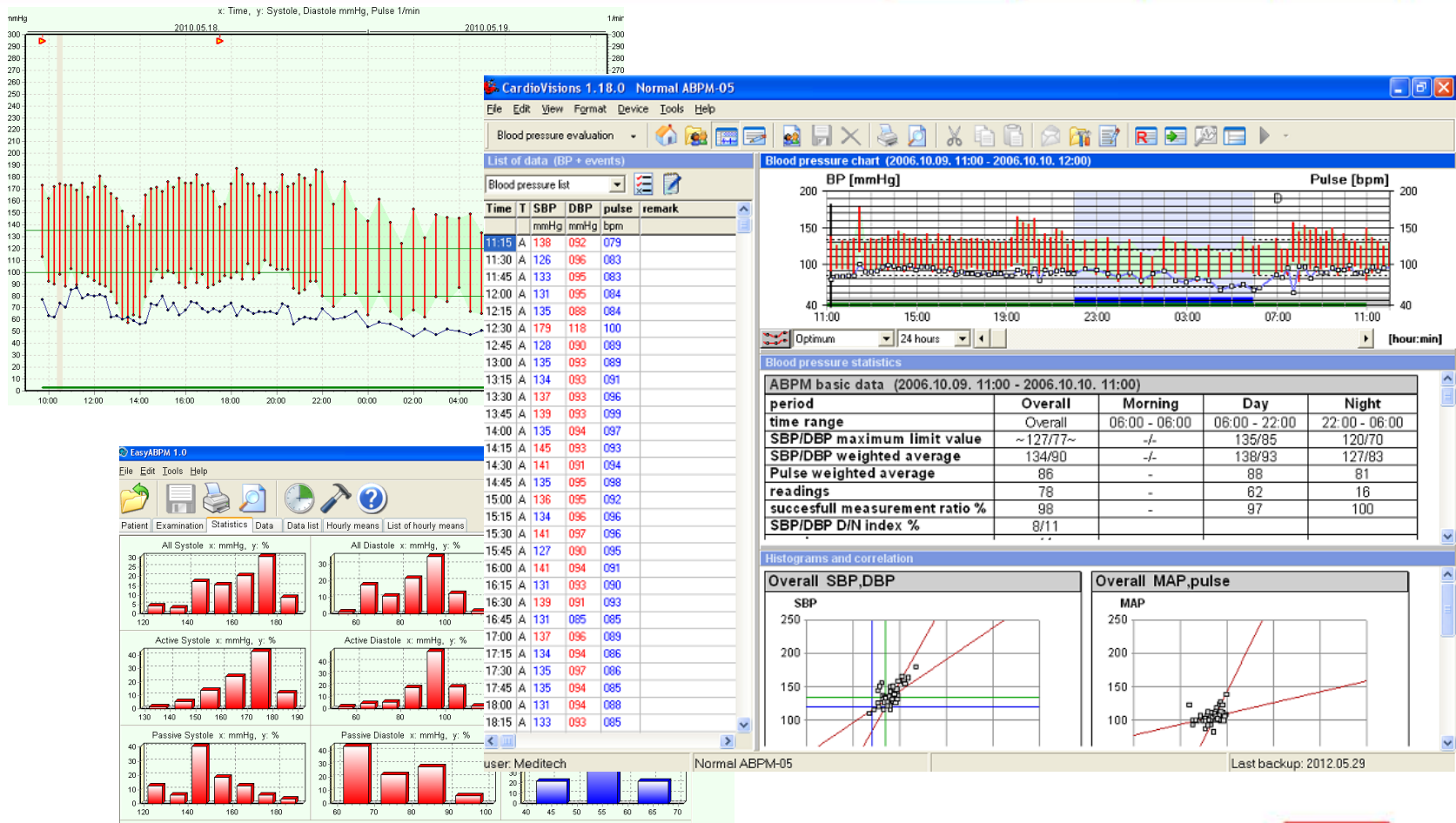



# *Contenido del Set y del Paquete de Grabador*

## ☐ **Contenido del Set**

- 1\* Grabador MAPA con estuche y un brazalete de tamaño normal de látex
- 1\* cargador con dos juegos de baterías recargables
- 1\* cable USB (ABPM-05), adaptador de bluetooth (BlueBP-05), cable serial (ABPM-04)
- 1\* CD con el último software y documentación para el usuario
- 1\* certificado de calidad

## ☐ **Contenido del paquete grabador**

- 1\* Grabador MAPA con estuche y un brazalete de tamaño normal de látex
- 1\* certificado de calidad

# *Garantía y Asistencia*

- ❑ Profesional y rápido servicio posventa y asistencia técnica
- ❑ **Hasta 3 años de garantía de fábrica**
- ❑ Guía para la instalación del software
- ❑ Guía para la programación de los monitores y evaluación de los datos grabados

## *Datos de contacto*

Para obtener más información, diríjase a:

Meditech SRL.

1184 Budapest, Mikszáth Kálmán utca 24., Hungary

Phone: +36 1 280 8232, +36 1 280 8233

Fax: +36 1 282 9388

Web: [www.meditech.eu](http://www.meditech.eu)

**¡Gracias por su atención!**